



FREQUENTLY ASKED QUESTIONS PELAKSANAAN PROGRESS TEST MATA KULIAH FOUNDATION/FND

*Pertanyaan yang paling sering ditanyakan

Operating System (OS) Laptop

- ‡ X : OS apa yang digunakan untuk ujian mata kuliah Foundation/FND untuk jurusan Nursing?
- ‡ Y : Kami merekomendasikan penggunaan Windows 10.
- ‡ X : Apabila menggunakan Mac OS bagaimana Kak?
- ‡ Y : Bisa Kak, disesuaikan dengan aplikasi yang dibutuhkan ya.
- ‡ X : RAM yang dibutuhkan berapa Kak?
- ‡ Y : Minimal 4 G RAM.
- ‡ X : Apakah boleh mengerjakan menggunakan HP/Smartphone/IPAD dan sejenisnya?
- ‡ Y : Tidak Boleh mengerjakan soal menggunakan HP/Smartphone.

Aplikasi UJIAN RJS FND LTC UMY

- ‡ X : Progress Test itu apa ya kak?
- ‡ Y : **Progress test** adalah test yang diberikan setelah materi unit tertentu di modul telah disampaikan yang digunakan untuk mengetahui gambaran kemampuan yang dicapai setelah berakhirnya proses pembelajaran di unit tersebut.
- ‡ X : Apakah semua aplikasi harus di-*download* dan di-*install* kak? ‡ Y : Iya kak harus di-*download* dan harus di-*install* ‡ X : Aplikasi yang dijalankan itu yang mana kak?
- ‡ Y : Aplikasinya yang bernama **RJS GASAL 2021-2022.seb.**
- ‡ X : Download aplikasi di mana?
- Y : Di web kami, <https://ppb.ummy.ac.id/aplikasi-dan-serba-serbi-remedi-jeda-semester-ltc-ummy/>
- ‡ X : Download aplikasi serba serbinya dimana?
- Y : Di web kami, <https://ppb.ummy.ac.id/aplikasi-dan-serba-serbi-remedi-jeda-semester-ltc-ummy/>
- ‡ X : Setelah didownload apakah harus di-*install*?
- ‡ Y : Di-download dan harus di-*install*, hukumnya wajib.
- ‡ X : Ada tutorial instalasi tidak?

- † Y : Ada Kak. Bisa akses di Youtube LTC , termasuk panduan **UJIAN RJS**
- † X : Instal Ms.teams di smartphome atau di laptop Kak?
- † Y : Di smartphome.
- † X : Kalau tidak install Ms.Teams apakah diperbolehkan?
- † Y : Tidak boleh Kak, karena Ms.Teams Apps dipakai untuk pengawasan dan salah satu aplikasi yang wajib diinstal.

- † X : Haruskah pakai Tripod?
- † Y : Kami rekomendasikan menggunakan Tripod Kak, agar aman, nyaman dan tenang serta sudut pandang kami ke peserta lebih jelas.
- † X : Boleh tidak memakai Headset/Earphone?
- † Y : Kami merekomendasikan menggunakan Headset/Earphone agar Audio Listening/Audio terdengar dengan baik.

- † X : Kalau ada *error* instalasi bagaimana solusinya?
- † Y : Bisa menghubungi Staff IT yang standby (0856009483), dan bisa menghubungi maksimal H-1, pelaporan kesulitan instalasi pada hari H pelaksanaan tidak akan dilayani.
- † X : Apabila keyboard laptop saya rusak bagaimana kak?
- † Y : Bisa pakai keyboard external atau ganti laptop yang tidak ada kerusakan kak.
- † X : Apabila laptop tidak berhasil untuk menjalankan SEB sebaiknya bagaimana?
- † Y : Bisa pinjam laptop teman atau saudara yang *compatible* untuk menjalankan SEB
- † X : Apabila belum install semua aplikasi di hari pelaksanaan bagaimana?
- † Y : Kami tidak melayani terkait panduan teknis pada sesi tes yang sedang berlangsung dan peserta akan kami diskualifikasi karena tidak memenuhi persyaratan teknis **UJIAN RJS**
- † X : Apabila laptop/komputer saya *error* apakah bisa reschedule ?
- † Y : Tidak bisa, sebagaimana sudah disebutkan dalam syarat yang harus dipenuhi untuk **ujian** sebelum hari tes, semua persyaratan sudah harus dipenuhi.

Contoh-contoh kejadian *error* selama *download*/instalasi aplikasi untuk MID/FINAL TEST RJS LTC UMY.

X : Apabila ada tampilan seperti di bawah ini bagaimana?

Y : Artinya itu sudah ada dan sudah terinstall (tampilan seperti di bawah)

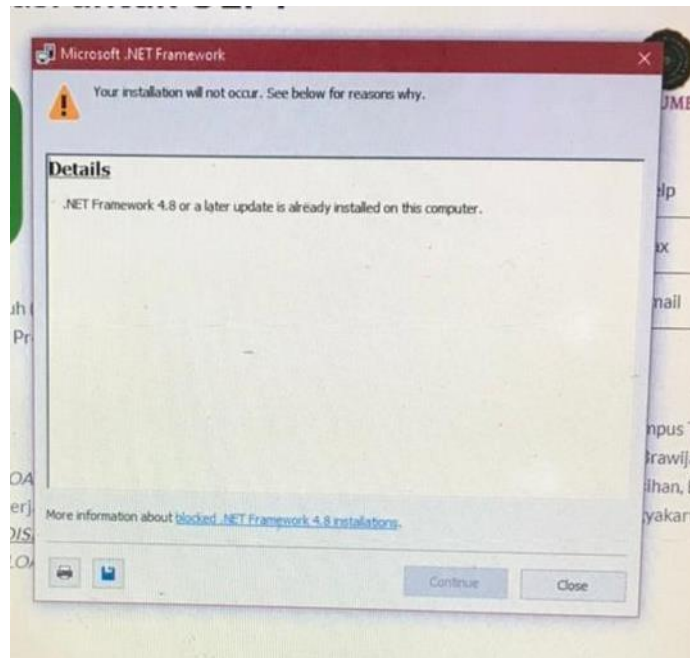

X : Apabila ada tampilan seperti di bawah ini bagaimana?

Y : Abaikan dahulu, install yang SEB.3.11 dahulu, karena OS tidak terupdate (tampilan seperti di bawah)

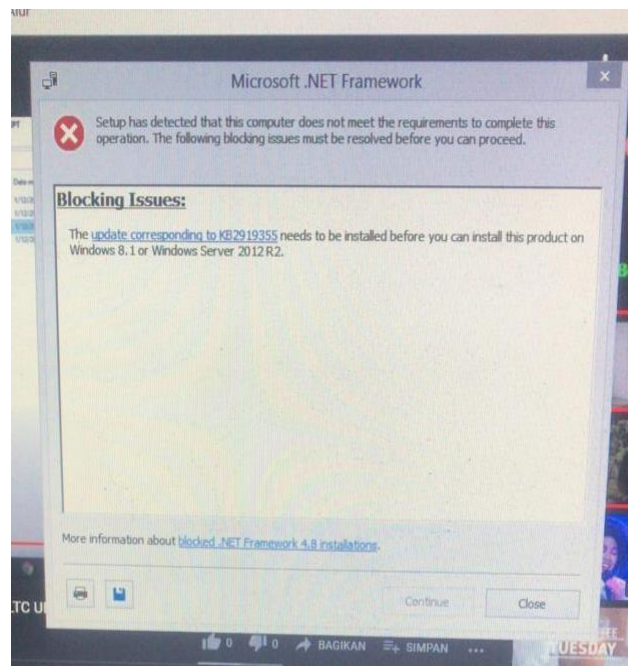

X : Apps yang saya download tidak default, bagaimana caranya agar bisa berjalan default?

Y : Caranya bisa diakses di web ppb yaitu <https://ppb.ummy.ac.id/aplikasi-dan-serba-serbi-remedi-jeda-semester-ltc-ummy/> (Nomor 5)



X : Tampilan di tempat saya seperti ini bagaimana?

Y : Program yang dijalankan salah. Program yang dijalankan adalah file Bernama RJS GASAL 2021 - 2022

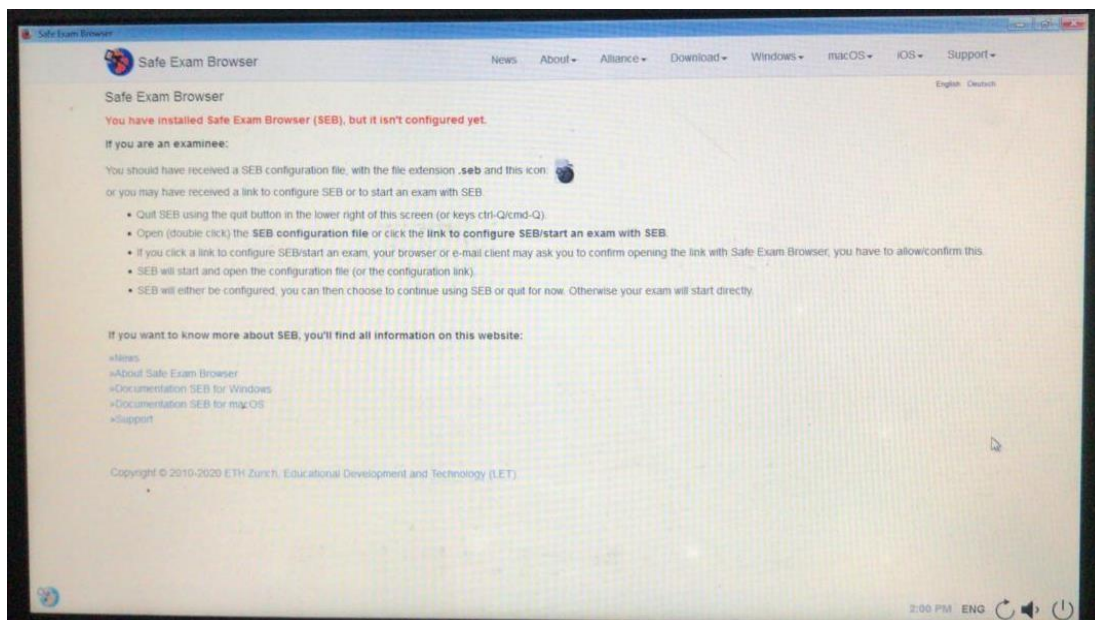

X : Tampilan di tempat saya seperti ini bagaimana?

Y : Silahkan ulangi sampai berhasil, pastikan laptop *connect* dengan internet apabila tidak berhasil, cari laptop yang compatible untuk install SEB

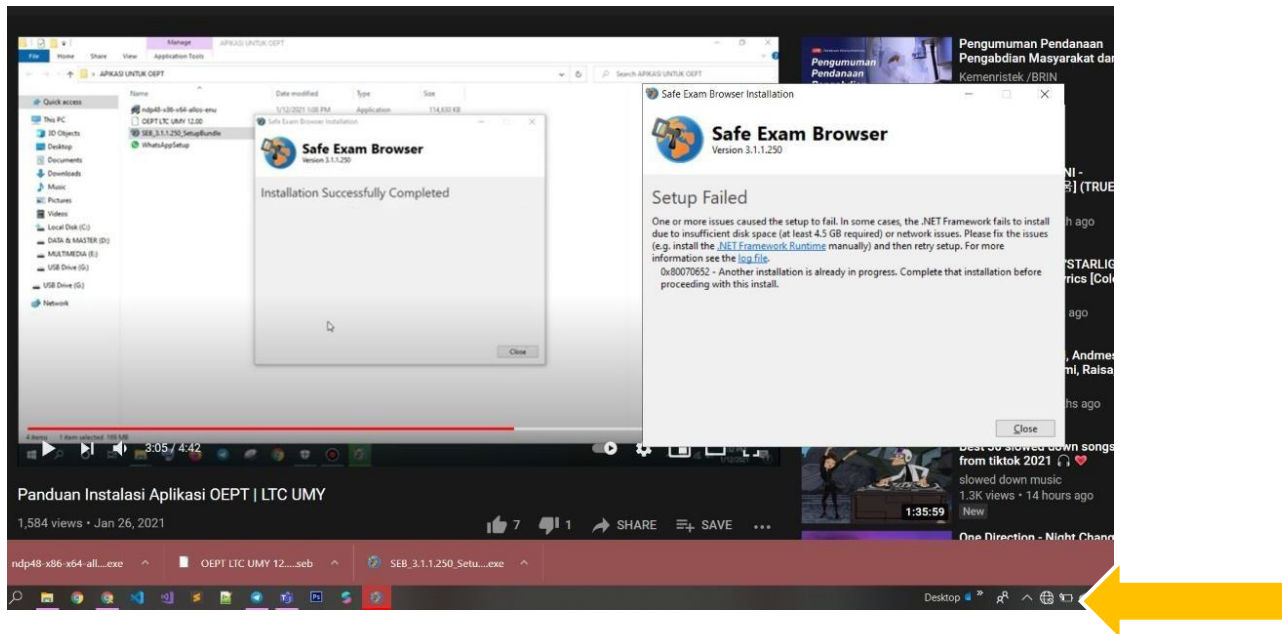

X : Tampilan di tempat saya seperti ini bagaimana?

Y : Ganti laptop yang *compatible* untuk install SEB.

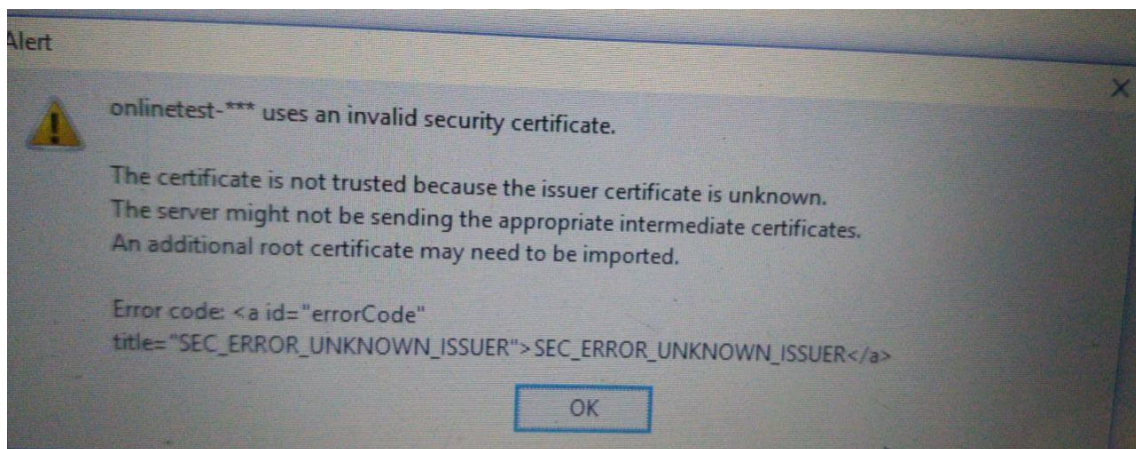

X : Tampilannya di laptop/computer yang benar seperti apa?

Y : Tampilan my Klass, gambar bisa dilihat di bagian bawah di halaman ini.

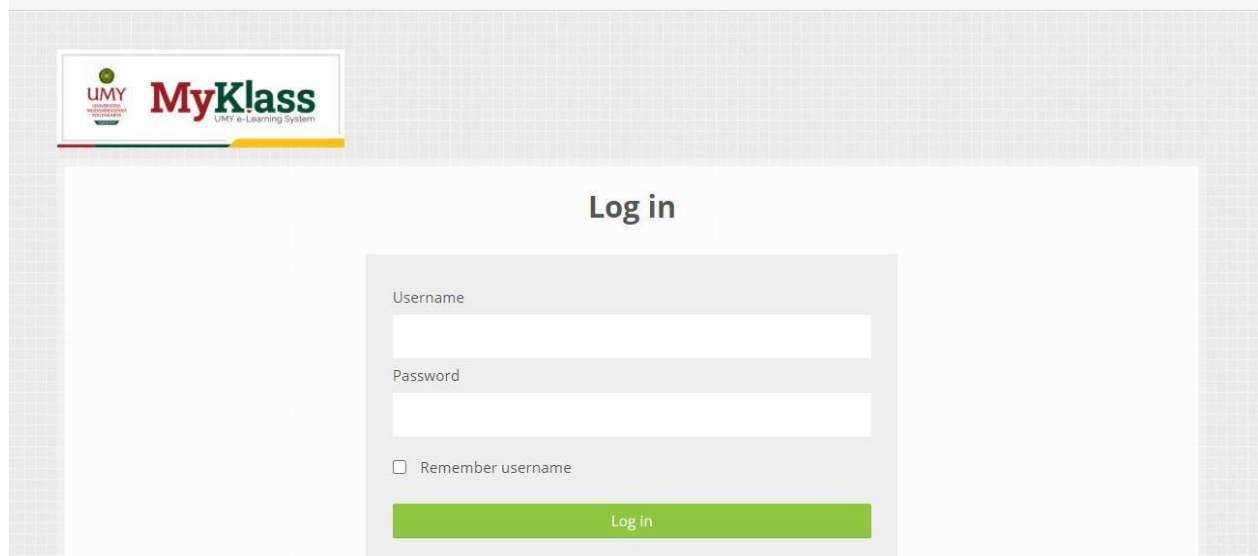

The image shows a screenshot of a web application's login page. At the top left, there is a logo for 'UMY MyKlass UMY e-Learning System'. The main content area is titled 'Log in'. Below the title is a form with two input fields: 'Username' and 'Password'. There is also a checkbox labeled 'Remember username'. At the bottom of the form is a green button labeled 'Log in'.

X : Apabila ada tampilan seperti ini solusinya bagaimana?

(tampilan dibawah ini)

Y : Ini artinya gagal memanggil page/halaman **RJS GASAL 2021 – 2022**, di klik OK. Laptop *connect* dengan internet. Bisa coba di-install ulang aplikasi SEB nya dan buka kembali file **RJS GASAL 2021 – 2022**. Jika masih belum berhasil, silakan bisa mengusahakan untuk memakai perangkat (laptop/komputer) yang lain. **PASTIKAN CONNECT INTERNET DAN TIDAK DROP SIGNAL**

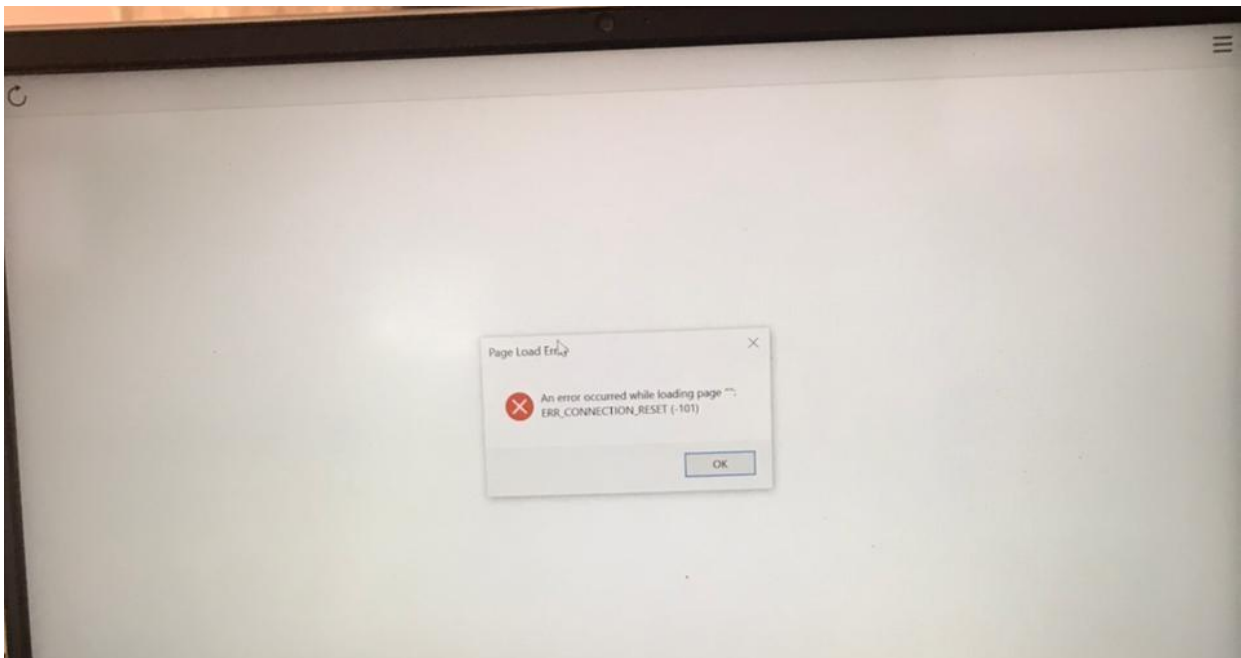

X : Tampilannya seperti ini harus bagaimana?

Y : Tampilan dibawah ini artinya SEB.3.X.X. sudah terinstal dan tidak perlu install SEB Kembali.

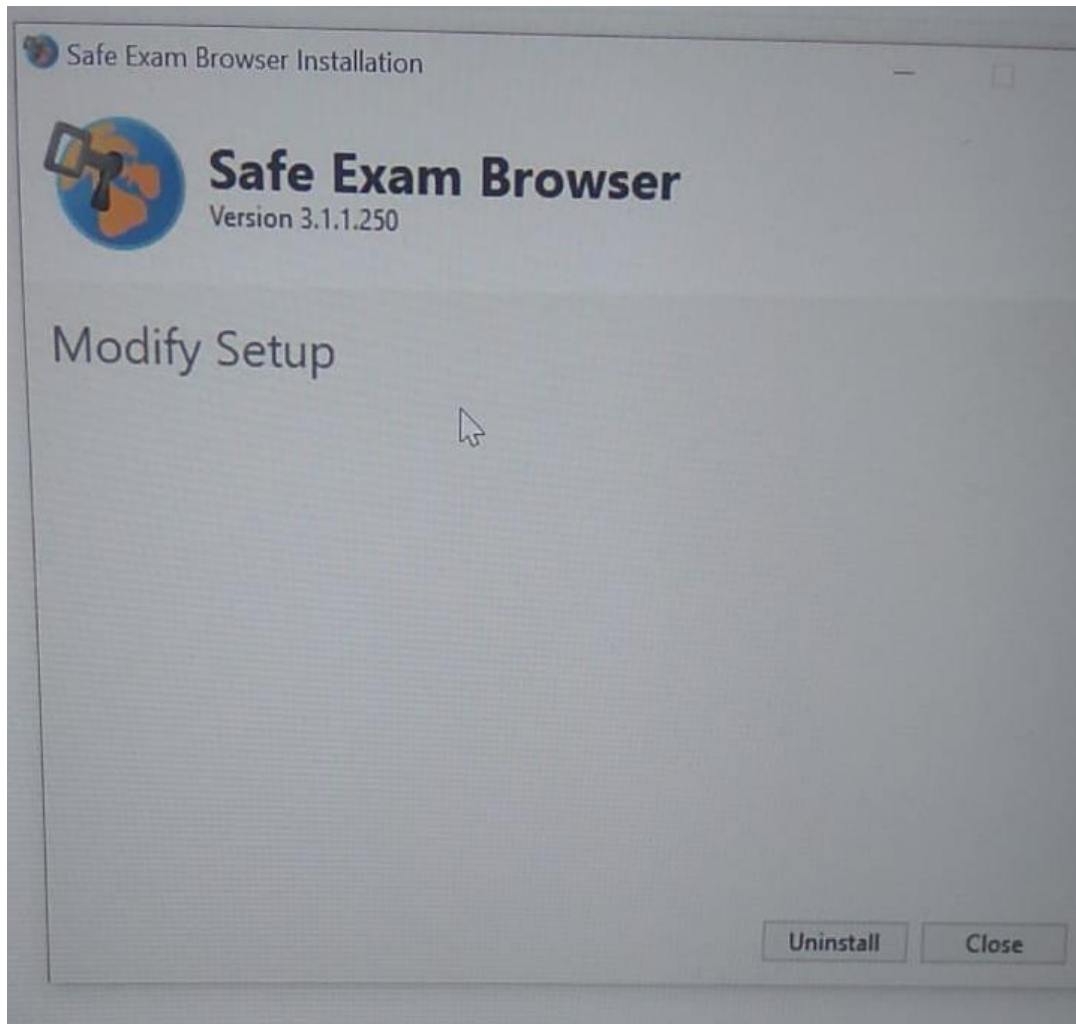

X : Tampilan di tempat saya seperti ini bagaimana?

Y : Ganti laptop yang compatible untuk install SEB.

