

FREQUENTLY ASKED QUESTIONS*

PELAKSANAAN UJIAN NURSING LTC UMY

*Pertanyaan yang paling sering ditanyakan

Operating System (OS) Laptop

- ❖ X : OS apa yang digunakan untuk Ujian Tengah Semester Jurusan Keperawatan ?
- ❖ Y : Kami merekomendasikan penggunaan Windows 10.
- ❖ X : Apabila menggunakan Mac OS bagaimana Kak?
- ❖ Y : Bisa Kak, disesuaikan dengan aplikasi yang dibutuhkan ya.
- ❖ X : RAM yang dibutuhkan berapa Kak?
- ❖ Y : Minimal 4 G RAM.
- ❖ X : Apakah boleh mengerjakan menggunakan HP/Smartphone/IPAD dan sejenisnya?
- ❖ Y : Tidak Boleh mengerjakan soal menggunakan HP/Smartphone.

Aplikasi UJIAN NURSING LTC UMY

- ❖ X : Apakah semua aplikasi harus di-*download* dan di-*install* kak?
- ❖ Y : Iya kak harus di-*download* dan harus di-*install*
- ❖ X : Aplikasi yang dijalankan itu yang mana kak?
- ❖ Y : Aplikasinya yang bernama **UJIAN NURSING**

- ❖ X : Download aplikasi di mana?
- ❖ Y : Di web LTC, <https://ppb.umy.ac.id/aplikasi-dan-serba-serbi-untuk-ujian-nursing-ltc-umy/>
- ❖ X : Download aplikasi serba serbinya dimana?
- ❖ Y : Di web LTC, <https://ppb.umy.ac.id/aplikasi-dan-serba-serbi-untuk-ujian-nursing-ltc-umy/>
- ❖ X : Setelah didownload apakah harus diinstall?
- ❖ Y : Di-*download* dan harus di-*install*, hukumnya wajib.
- ❖ X : Ada tutorial instalasi tidak?
- ❖ Y : Ada Kak. Bisa akses di Youtube LTC , termasuk panduan Ujian NURSING
- ❖ X : Instal Ms.teams di smartphone atau di laptop Kak?
- ❖ Y : Di smartphone.
- ❖ X : Kalau tidak install Ms.Teams apakah diperbolehkan?
- ❖ Y : Tidak boleh Kak, karena Ms.Teams Apps dipakai untuk pengawasan dan salah satu aplikasi yang wajib diinstal.
- ❖ X : Haruskah pakai Tripod?

- ❖ Y : Kami rekomendasikan menggunakan Tripod Kak, agar aman, nyaman dan tenang serta sudut pandang kami ke peserta lebih jelas.
- ❖ X : Boleh tidak memakai Headset/Earphone?
- ❖ Y : Kami merekomendasikan menggunakan Headset/Earphone agar audio Listening/audio terdengar dengan baik.
- ❖ X : Kalau ada *error* instalasi bagaimana solusinya?
- ❖ Y : Bisa menghubungi Staff IT yang standby, dan bisa menghubungi maksimal H-1, pelaporan kesulitan instalasi pada hari H pelaksanaan tidak akan dilayani.
- ❖ X : Apabilah keyboard laptop saya rusak bagaimana kak?
- ❖ Y : Bisa pakai keyboard external atau ganti laptop yang tidak ada kerusakan kak.
- ❖ X : Apabila laptop tidak berhasil untuk menjalankan SEB sebaiknya bagaimana?
- ❖ Y : Bisa pinjam laptop teman atau saudara yang *compatible* untuk menjalankan SEB
- ❖ X : Apabila belum install semua aplikasi di hari pelaksanaan bagaimana?
- ❖ Y : Kami tidak melayani terkait panduan teknis pada sesi tes yang sedang berlangsung dan peserta akan kami diskualifikasi karena tidak memenuhi persyaratan teknis ujian.
- ❖ X : Apabila laptop/komputer saya *error* apakah bisa reschedule ?
- ❖ Y : Tidak bisa, sebagaimana sudah disebutkan dalam syarat yang harus dipenuhi untuk ujian sebelum hari tes, semua persyaratan sudah harus dipenuhi.

Contoh-contoh kejadian *error* selama download/instalasi aplikasi untuk UJIAN JURUSAN KEPERAWATAN

X : Apabila ada tampilan seperti di bawah ini bagaimana?

Y : Artinya itu sudah ada dan sudah terinstall (tampilan seperti di bawah)

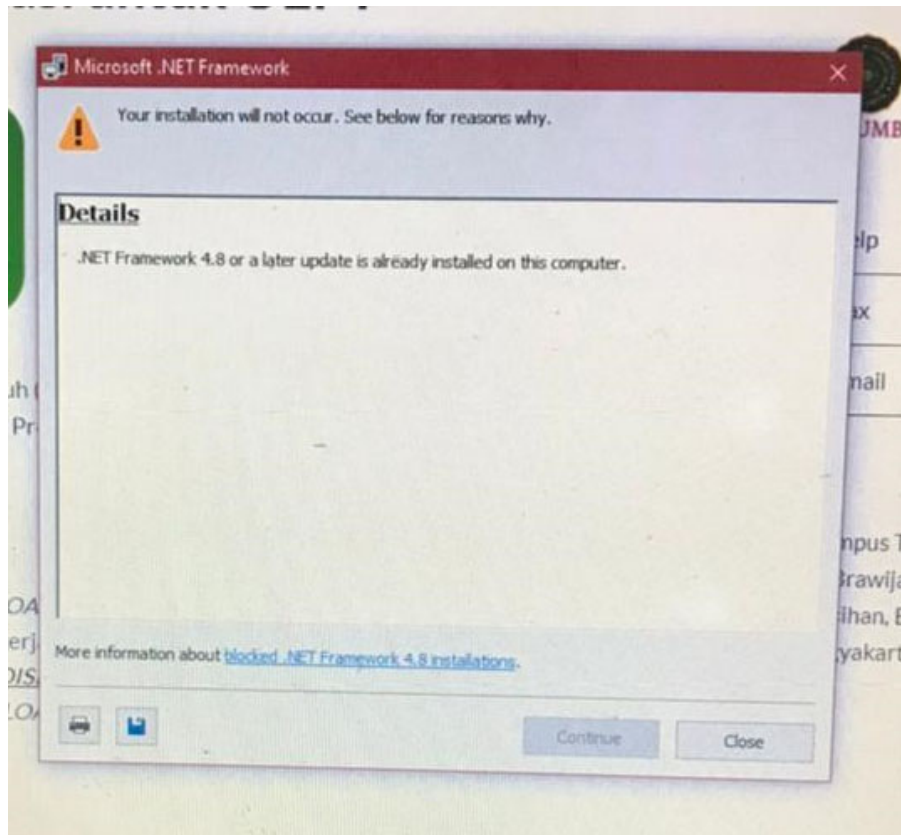

X : Apabila ada tampilan seperti di bawah ini bagaimana?

Y : Abaikan dahulu, install yang SEB.3.11 dahulu, karena OS tidak terupdate (tampilan seperti di bawah)

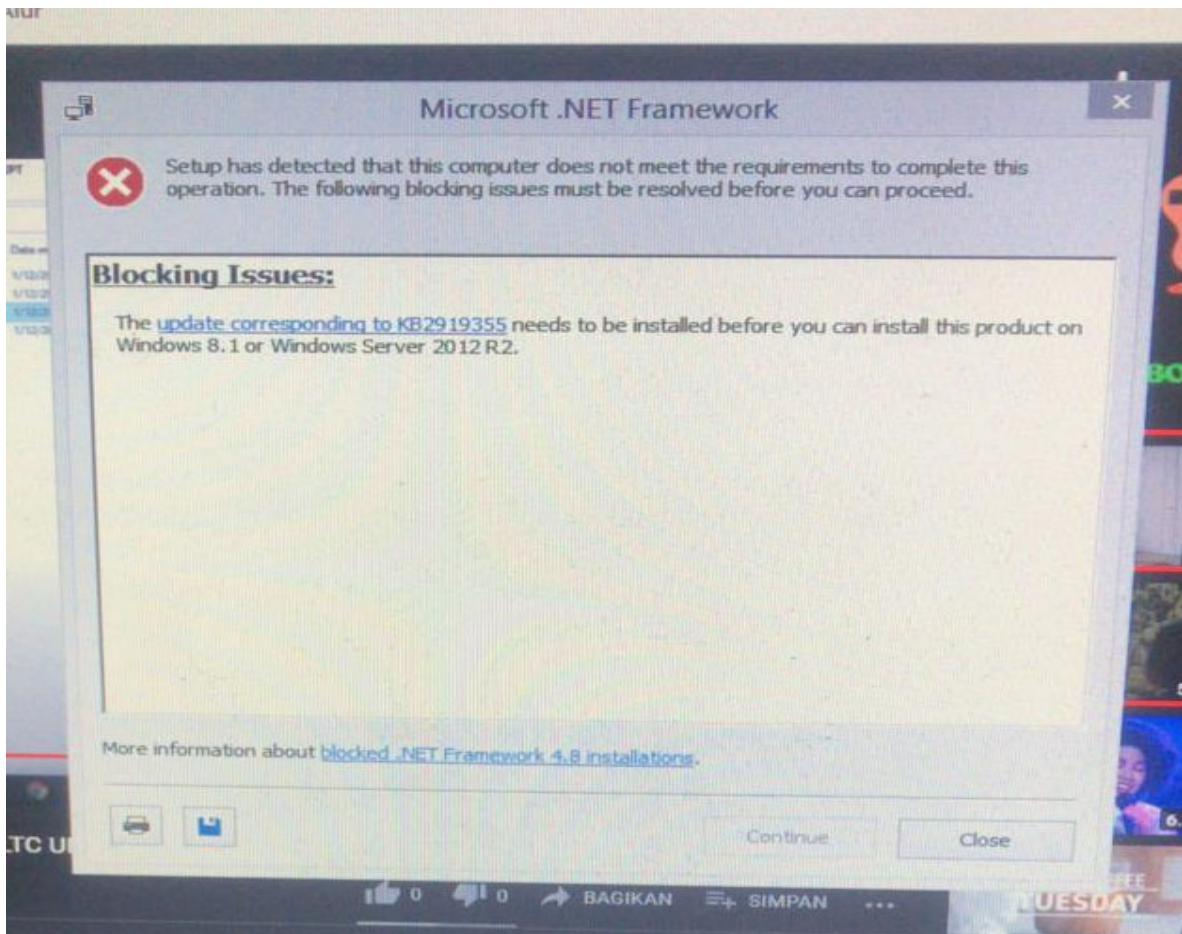

X : Apps yang saya download tidak default, bagaimana caranya agar bisa berjalan default?

Y : Caranya bisa diakses di web ppb yaitu <https://ppb.umy.ac.id/aplikasi-dan-serba-serbi-untuk-ujian-nursing-ltc-umy/> (nomor 6)

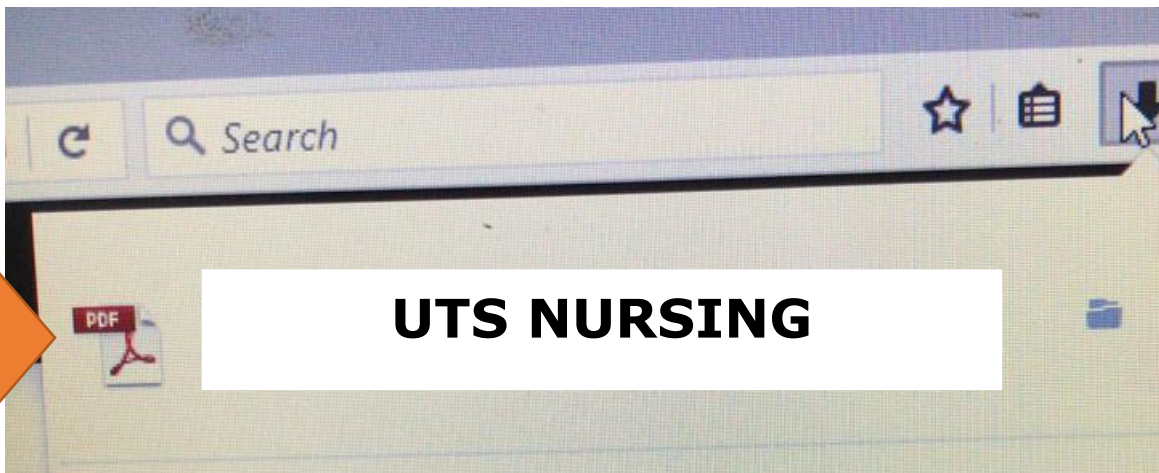
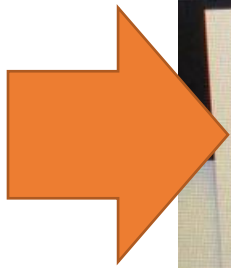

X : Tampilan di tempat saya seperti ini bagaimana?

Y : Program yang dijalankan salah. Program yang dijalankan adalah file bernama **UJIAN URSING**

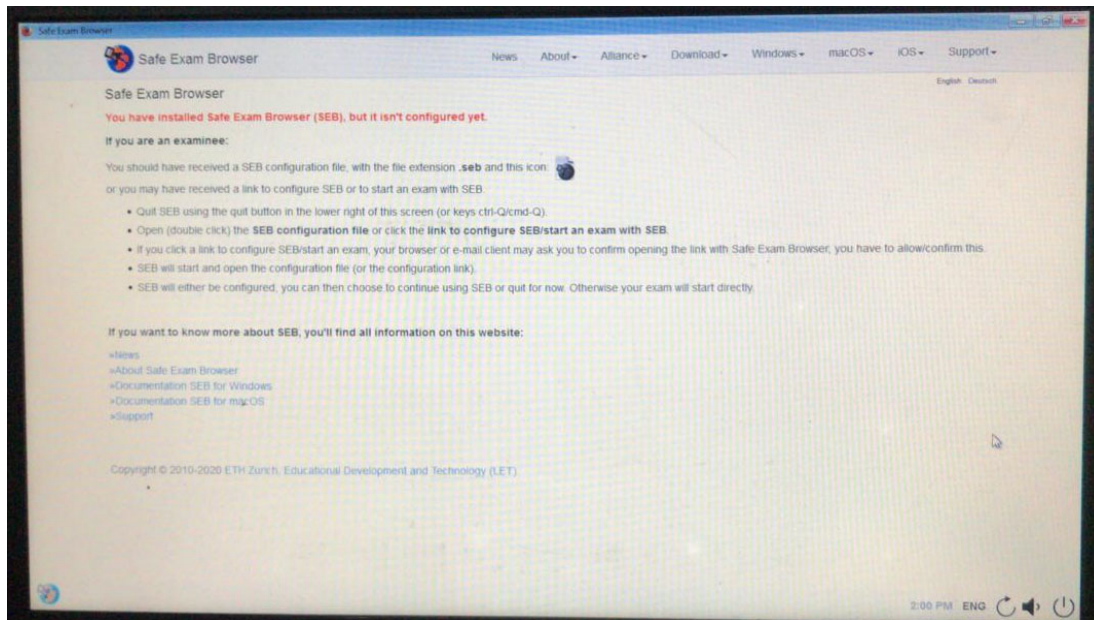

X : Tampilan di tempat saya seperti ini bagaimana?

Y : Silahkan ulangi sampai berhasil, pastikan laptop *connect* dengan internet apabila tidak berhasil, cari laptop yang compatible untuk install SEB

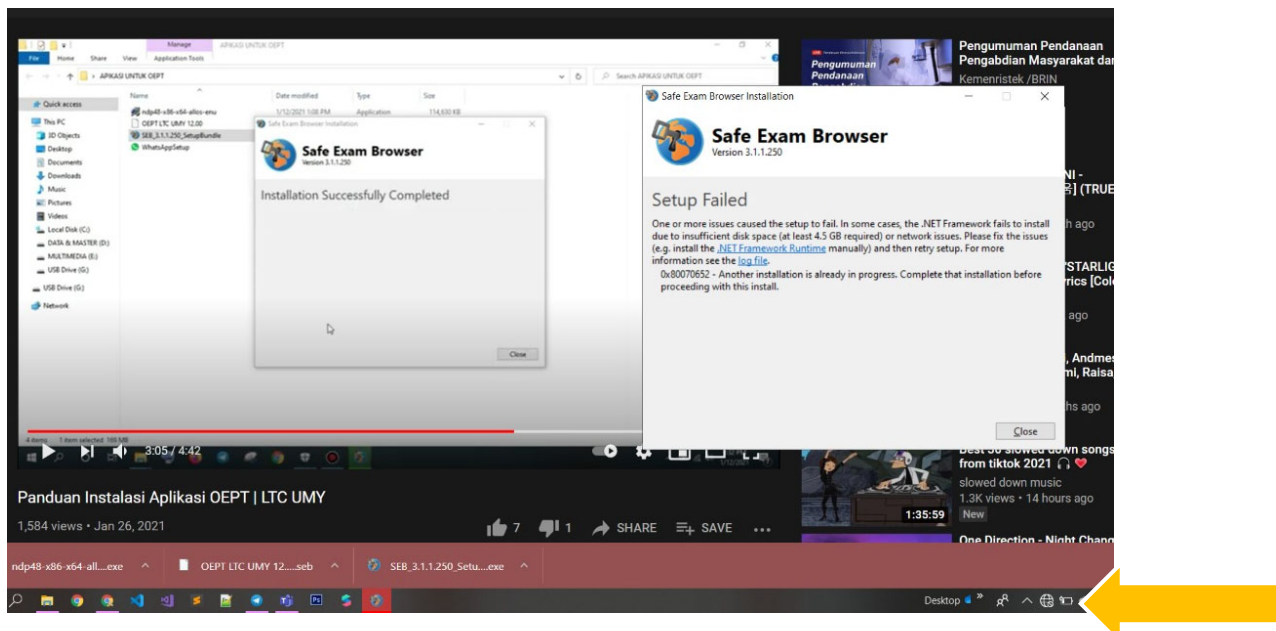

X : Tampilan di tempat saya seperti ini bagaimana?

Y : Ganti laptop yang *compatible* untuk install SEB.

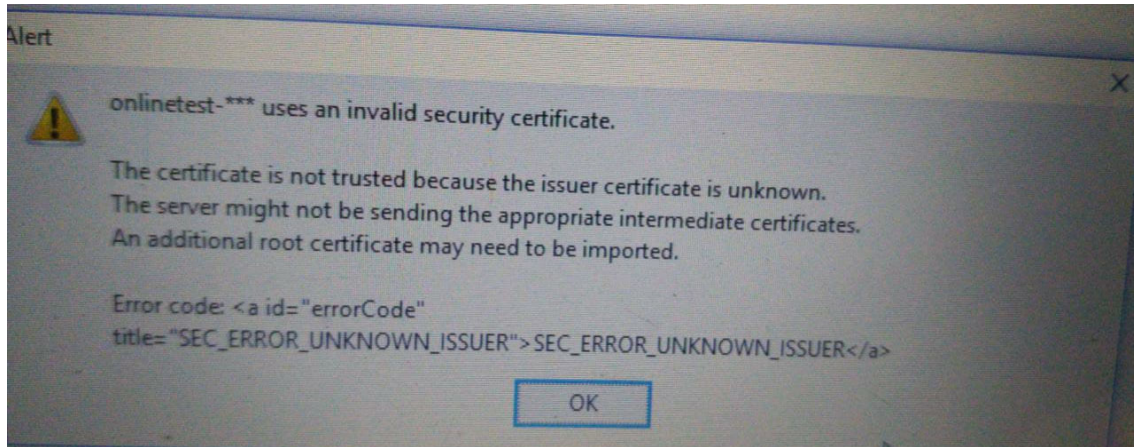

X : Tampilannya di laptop/computer yang benar seperti apa?

Y : Tampilan my Klass, gambar bisa dilihat di bagian bawah di halaman ini.

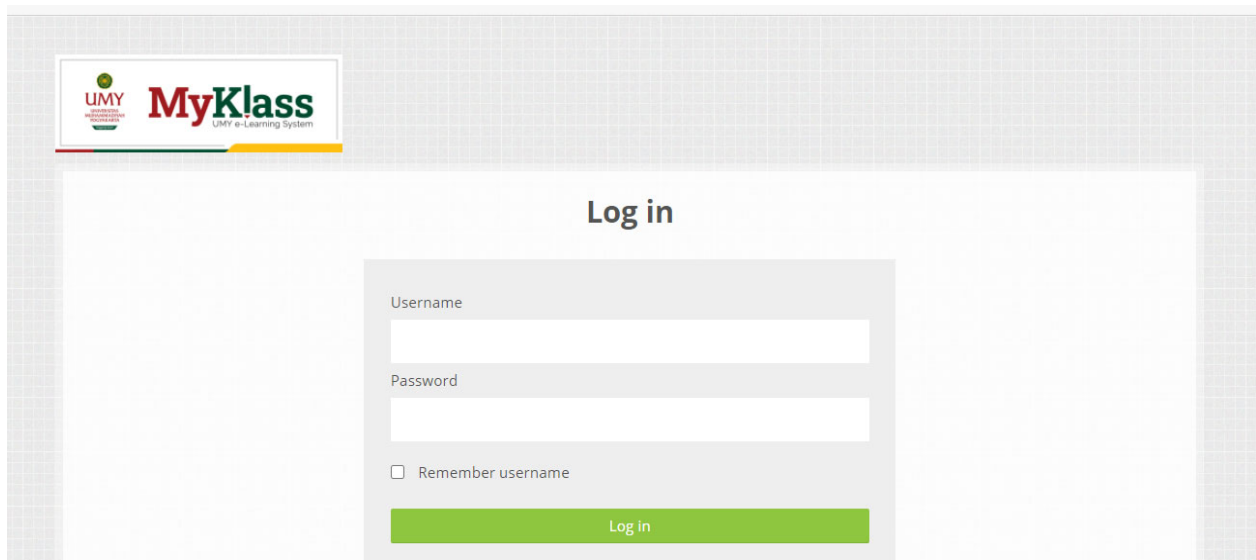

X : Apabila ada tampilan seperti ini solusinya bagaimana?
(tampilan dibawah ini)

Y : Ini artinya gagal memanggil page/halaman UAS NURSING, di klik OK.

Laptop *connect* dengan internet

Bisa coba di-install ulang aplikasi SEB nya dan buka kembali file **UJIAN NURSING**

Jika masih belum berhasil, silakan bisa mengusahakan untuk memakai perangkat (laptop/komputer) yang lain.

PASTIKAN *CONNECT* INTERNET DAN TIDAK DROP SIGNAL

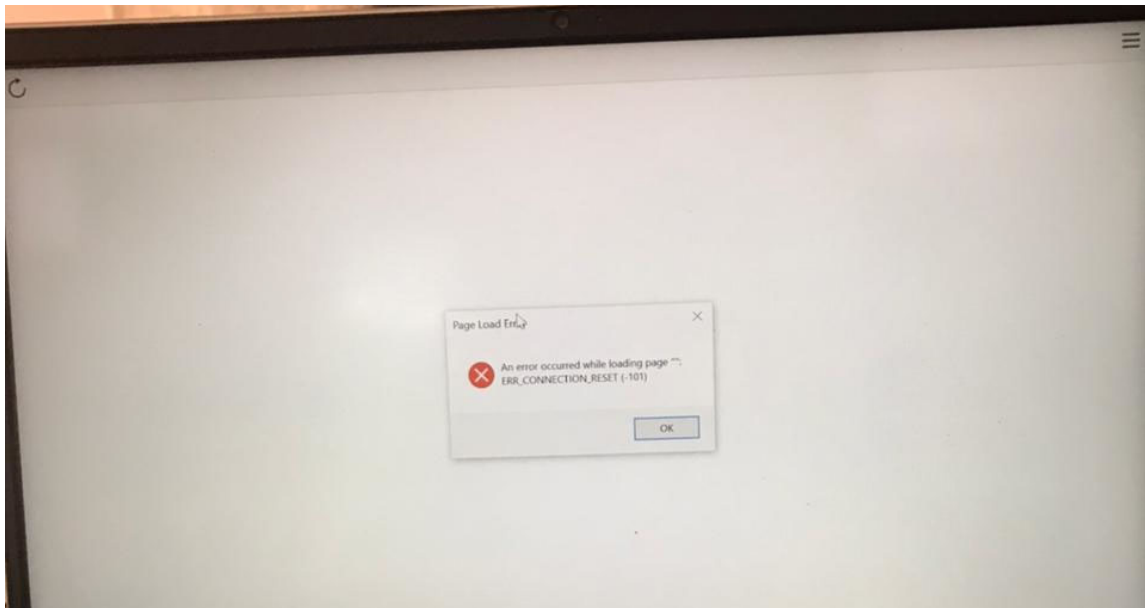

X : Tampilannya seperti ini harus bagaimana?

Y : Tampilan dibawah ini artinya SEB.3.X.X. sudah terinstal dan tidak perlu install SEB Kembali.

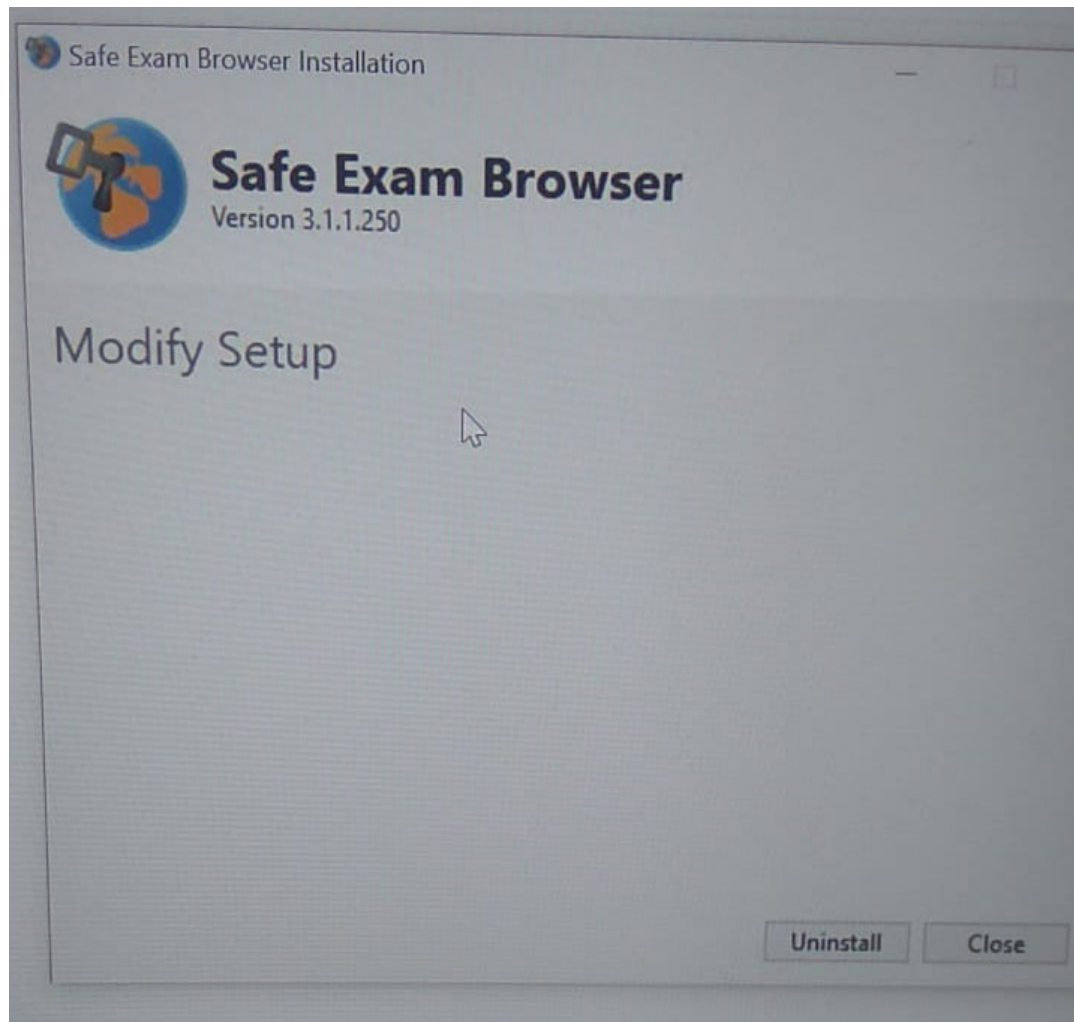

X : Tampilan di tempat saya seperti ini bagaimana?

Y : Ganti laptop yang compatible untuk install SEB.

